

**Techumbre El Grullo**

**Ficha informativa**

**Última actualización:**

**14 Junio 2016**



<b>Adquisición:</b>	Donación
<b>Año de construcción:</b>	2009
<b>Costo de Construcción</b>	2'139,000.00
<b>Superficie terreno:</b>	5,000.00 M <sub>2</sub>
<b>Superficie construida:</b>	2,022.00 M <sub>2</sub>
<b>Infraestructura:</b>	El acceso a la Techumbre es sobre la carretera El Grullo - El Limón, con entrada pavimentada, cableado para electricidad.
<b>Servicios:</b>	Pozo profundo del CEPE
<b>Domicilio:</b>	Predio Rustico "El Volantín", Carretera El Limón - El Grullo.
<b>Puntos cercanos:</b>	Guadalajara 183 Km Autlán de Navarro 17 Km
<b>No. Acuerdo:</b>	07-11/2009
<b>Fecha de aprobación:</b>	27 Noviembre 2009

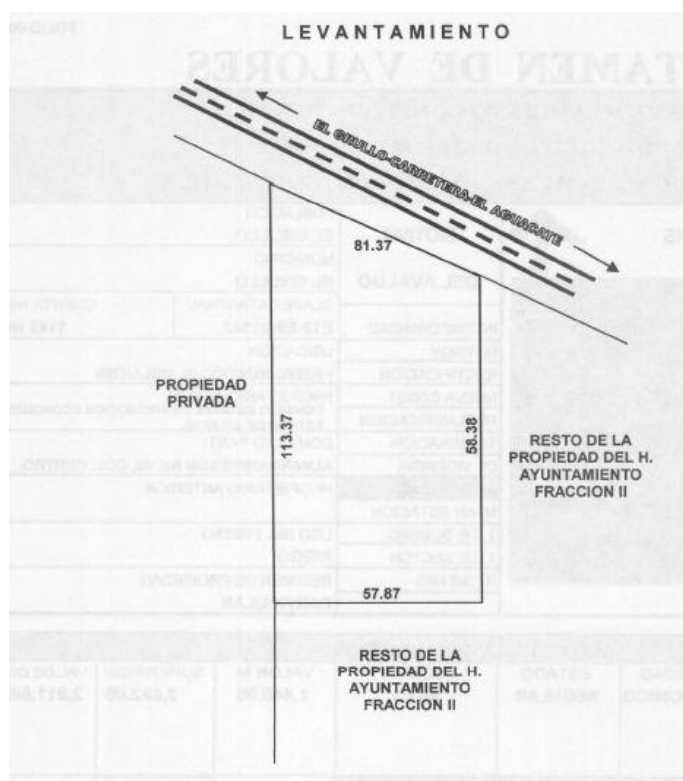

<b>Cooperativa:</b>	Productores de Ladrillo Zacate el Grullo, S.C. de R.L.			
<b>Región:</b>	Sierra de amula			
<b>Status:</b>	Comodato	<b>Vencimiento de Comodato:</b>	10 Enero 2016	<b>Monto de Renta:</b> N/A
<b>Costo de avalúo:</b>	2'999,180.00	<b>Póliza de Seguro</b>	Si <input type="checkbox"/> No <input checked="" type="checkbox"/>	
<b>Contactos:</b>				
<b>Nombre</b>	<b>Cargo</b>	<b>E-mail</b>	<b>Teléfono</b>	
Waldo Ibarra Esparza	Presidente	ladrilleroselgrullo01@hotmail.com	32 11 02 91 32	
<b>Seguimiento del proyecto</b>		Lic. Ángel Herrera Alcalá Tel. (33) 3678 2072 Ext. 52343		