

**Techumbre Tala**
**Ficha informativa**
**Última actualización:**
**OCTUBRE 2017**

[CLICK PARA UBICACIÓN](#)

<b>Adquisición:</b>	Donación
<b>Año de construcción:</b>	2009
<b>Costo de Construcción</b>	\$2'024,000.00
<b>Superficie terreno:</b>	2,026.28 M <sub>2</sub>
<b>Superficie construida:</b>	2,026.28 M <sub>2</sub>
<b>Infraestructura:</b>	Acceso por carretera Tala - Ameca, entrada de 1 km de terracería cableado eléctrico a 1.5 de zona habitacional
<b>Servicios:</b>	Subestación Eléctrica de 45kva y Pozo profundo del CEPE
<b>Domicilio:</b>	Fracción B de la parcela número 992Z1 P4/4 del Ejido Tala
<b>Puntos cercanos:</b>	Guadalajara 47.5 Km Ameca 41.5 Km Tepic, Nayarit 189 Km
<b>No. Acuerdo:</b>	05-07/2009
<b>Fecha de aprobación:</b>	29 Julio 2009

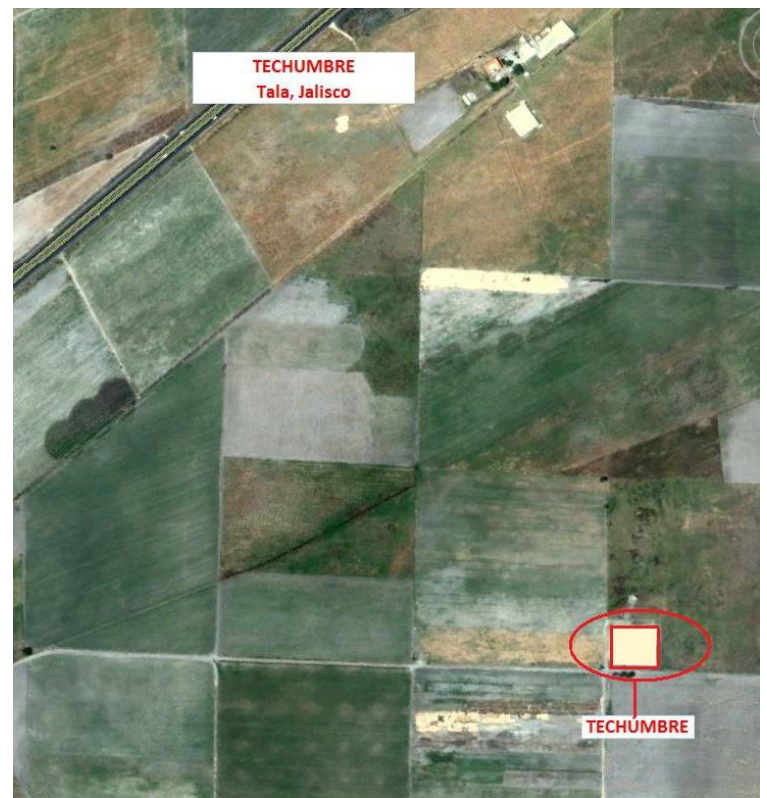

<b>Cooperativa:</b>	Adoberos de Tala, S.C. de R.L.				
<b>Región:</b>	Valles				
<b>Status:</b>	<b>COMODATO</b>	<b>Vencimiento de Comodato:</b>	<b>JULIO 2020</b>	<b>Monto de Renta:</b>	N/A
<b>Costo de avalúo:</b>	<b>2'436,000.00</b>	<b>Póliza de Seguro</b>	Si <input type="checkbox"/>	No <input checked="" type="checkbox"/>	
<b>Contactos:</b>					
<b>Nombre</b>	<b>Cargo</b>	<b>E-mail</b>	<b>Teléfono</b>		
Francisco Aranda Santiago	Presidente	adoberosdetala@hotmail.com	38 41 08 49 24		
<b>Seguimiento del proyecto</b>		Lic. Ángel Herrera Alcalá, Director de Parques Industriales Tel. (33) 3678 2072 Ext. 52343			