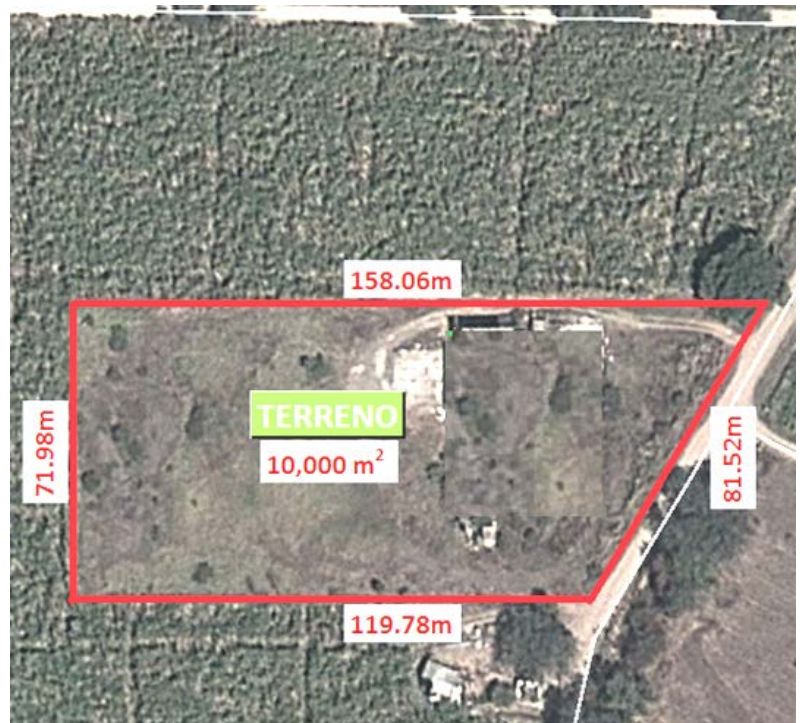

Reserva Territorial Tecalitlán
Ficha informativa
Última actualización:
SEPTIEMBRE 2017

Año de adquisición del terreno:	2003
Monto de adquisición:	Donación
Superficie terreno:	10,000 M ₂
Superficie construida:	0.00 M ₂
Infraestructura:	Base de concreto, drenaje pluvial, y sanitario terracería 200mts a vialidad pavimentada.
Servicios:	Existe toma de agua con el predio vecino, existe cisterna de 3x3 mts cúbicos.
Domicilio:	Predio denominado "los naranjos" "piedras blancas" y "rancho viejo".
Puntos cercanos:	Guadalajara 158 km Ciudad Guzmán 36 Km Manzanillo, Colima 181 Km

Status:

Desocupado

Contacto:

Lic. Ángel Herrera Alcalá Tel. (33) 3678 2072 Ext. 52343