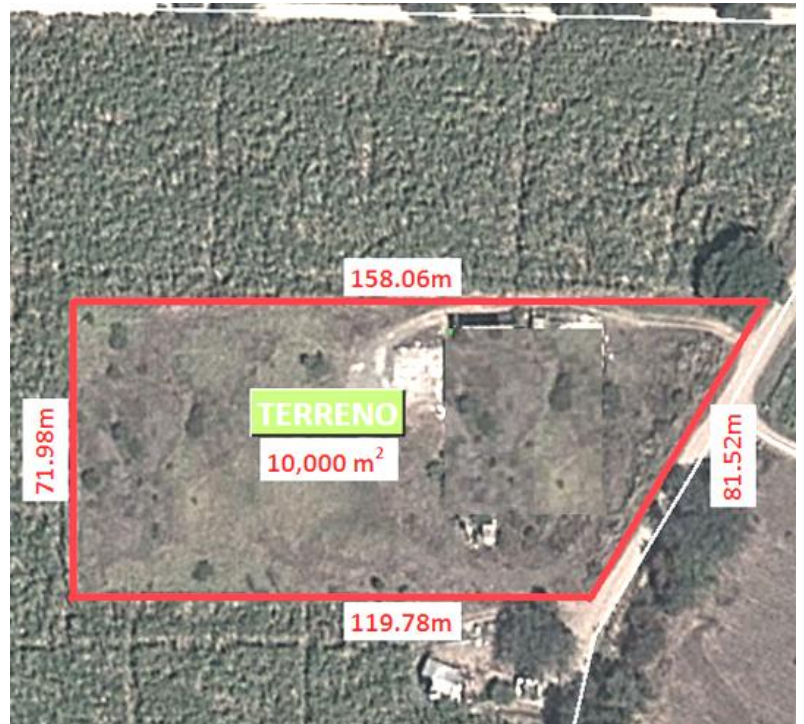

**Reserva Territorial Tecalitlán**
**Ficha informativa**
**Última actualización:**
**13 marzo 2017**

<b>Año de adquisición del terreno:</b>	2003
<b>Monto de adquisición:</b>	Donación
<b>Superficie terreno:</b>	10,000 M <sub>2</sub>
<b>Superficie construida:</b>	0.00 M <sub>2</sub>
<b>Infraestructura:</b>	Base de concreto, drenaje pluvial, y sanitario terracería 200mts a vialidad pavimentada.
<b>Servicios:</b>	Existe toma de agua con el predio vecino, existe cisterna de 3x3 mts cúbicos.
<b>Domicilio:</b>	Predio denominado "los naranjos" "piedras blancas" y "rancho viejo".
<b>Puntos cercanos:</b>	Guadalajara 158 km Ciudad Guzmán 36 Km Manzanillo, Colima 181 Km

**Status:**

Desocupado

**Contacto:**

Lic. Ángel Herrera Alcalá Tel. (33) 3678 2072 Ext. 52343