

Techumbre Acatic

Ficha informativa

Última actualización:

ENERO 2018



Click para la ubicación

Adquisición:	\$2,028,080.00
Año de construcción:	2009
Costo de Construcción	1'955,000.00
Superficie terreno:	250,000 M ₂
Superficie construida:	2,000 M ₂
Infraestructura:	Acceso de terracería a 3.5 km del Municipio de Acatic
Servicios:	Subestación Eléctrica 30kva y Aljibe se abastece de agua de lluvia y/o de presa a 300 mts
Domicilio:	Predio "El Capadero" conocido como "Las Amapolas", ubicado a 3.5 km al Noroeste de Acatic.
Puntos cercanos:	Guadalajara 60 Km Tepatitlán 26.6 Km León, Guanajuato 170 Km
No. Acuerdo:	06-02/2009
Fecha de aprobación:	27 Febrero 2009

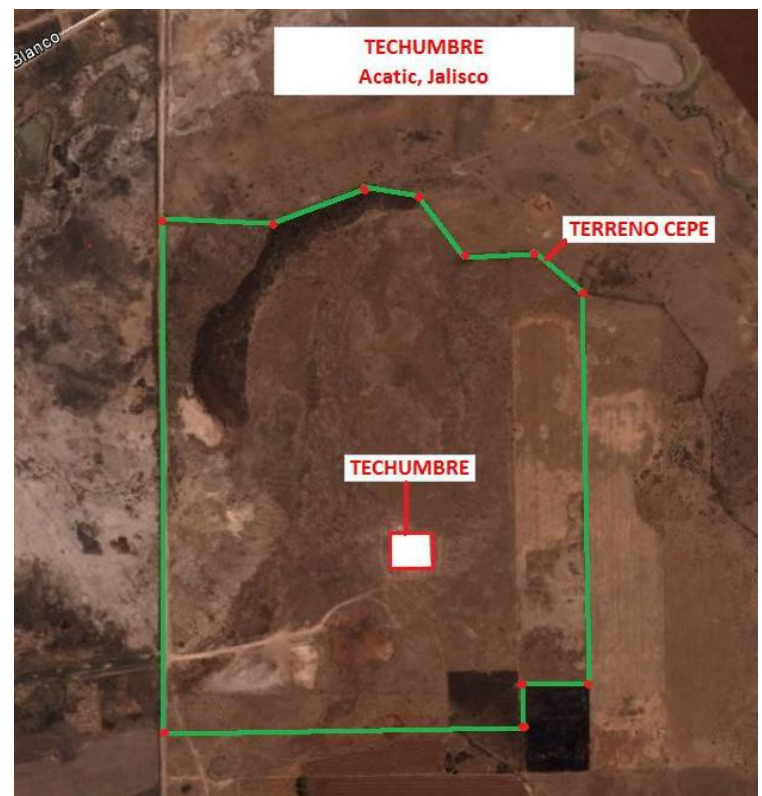

Cooperativa:	Acatic Tejas , S.C. de R.L.		
Región:	02 Altos Norte		
Status:	COMODATO 5 AÑOS	Periodo de Comodato:	24 julio 2014 a 23 julio 2019
Contactos de CEPE:	Lic. Ángel Herrera Alcalá , Director de Parques Industriales Tel. (33) 3678 2072, Ext. 52343 Lic. Norma Guadalajara Gutiérrez , Directora de Análisis y Seguimiento Ext. 55109		