

Techumbre Tala

Ficha informativa

Última actualización:

ENERO 2018



[Click para la ubicación](#)

Adquisición:	Donación
Año de construcción:	2009
Costo de Construcción	\$2'024,000.00
Superficie terreno:	2,026.28 M ₂
Superficie construida:	2,026.28 M ₂
Infraestructura:	Acceso por carretera Tala - Ameca, entrada de 1 km de terracería cableado eléctrico a 1.5 de zona habitacional
Servicios:	Subestación Eléctrica de 45kva y Pozo profundo del CEPE
Domicilio:	Fracción B de la parcela número 992Z1 P4/4 del Ejido Tala
Puntos cercanos:	Guadalajara 47.5 Km Ameca 41.5 Km Tepic, Nayarit 189 Km
No. Acuerdo:	05-07/2009
Fecha de aprobación:	29 Julio 2009

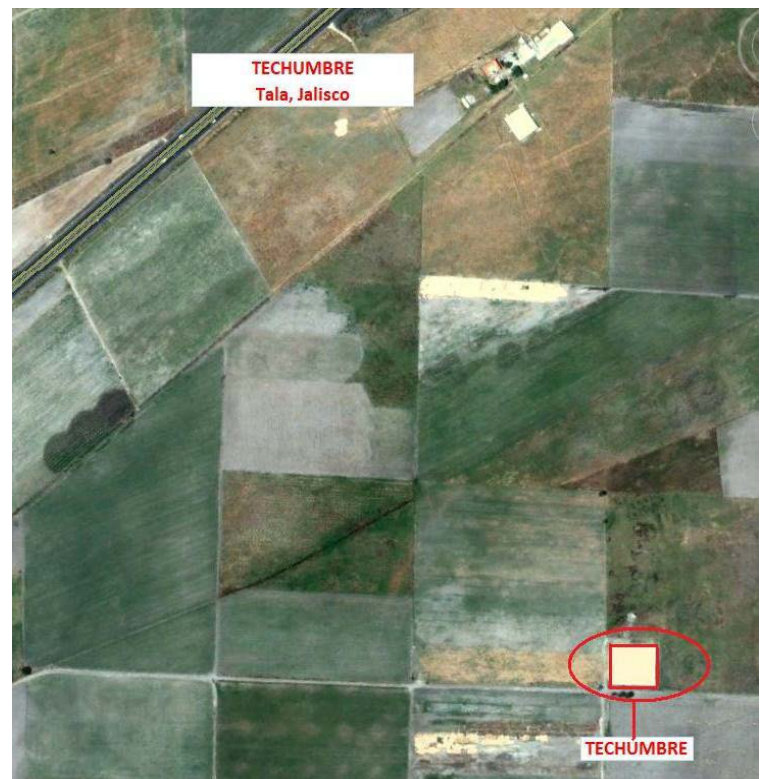

Cooperativa:	Adoberos de Tala, S.C. de R.L.		
Región:	10 Valles		
Status:	COMODATO 5 AÑOS	Periodo de Comodato:	16 julio 2015 a 15 julio 2020
Contactos de CEPE:	Lic. Ángel Herrera Alcalá , Director de Parques Industriales Tel. (33) 3678 2072, Ext. 52343 Lic. Norma Guadalajara Gutiérrez , Directora de Análisis y Seguimiento Ext. 55109		