

Techumbre Teocaltiche

Ficha informativa

Última actualización:

ENERO 2018



Adquisición:	Donación
Año de construcción:	2009
Costo de Construcción	\$2'024,000.00
Superficie terreno:	10,000.00. M ₂
Superficie construida:	2,000.00 M ₂
Infraestructura:	Acceso por carretera sobre el libramiento Teocaltiche - villa Hidalgo, con entrada en brecha por 0.5 km
Servicios:	Subestación Eléctrica de 75kva y Pozo profundo del CEPE
Domicilio:	Predio denominado "La Esperanza" ubicado dentro de la municipalidad de Teocaltiche.
Puntos cercanos:	Guadalajara 168 Km Aguascalientes, Ags. 67 Km
No. Acuerdo:	05-04/2009
Fecha de aprobación:	29 Abril 2009

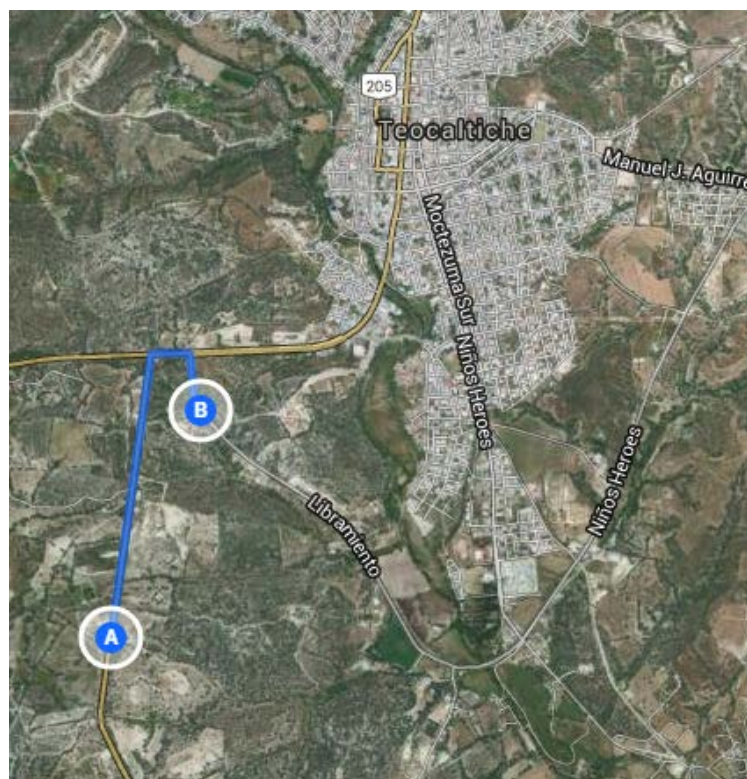

Cooperativa:	Ladrillero los Mezquites, S.C. de R.L.		
Región:	02 Altos Norte		
Status:	COMODATO 5 AÑOS	Periodo de Comodato:	30 enero 2015 a 29 enero 2020
Contactos de CEPE:		Lic. Ángel Herrera Alcalá , Director de Parques Industriales Tel. (33) 3678 2072, Ext. 52343 Lic. Norma Guadalajara Gutiérrez , Directora de Análisis y Seguimiento Ext. 55109	