

**Reserva Territorial Acatic**

**Ficha informativa**

**Última actualización:**

**OCTUBRE 2018**



[Click para la ubicación](#)

<b>Año de adquisición del terreno:</b>	2002
<b>Monto de adquisición:</b>	Pendiente
<b>Superficie terreno:</b>	250,000 M <sub>2</sub>
<b>Superficie construida:</b>	2,000 M <sub>2</sub>
<b>Infraestructura:</b>	Subestación eléctrica 225 Kva, Pipas y Red de Agua potable solo en temporal de lluvias, drenaje pluvial.
<b>Servicios:</b>	Aljibe que se abastece de agua de lluvia y/o de presa a 300 mts
<b>Domicilio:</b>	Predio denominado "el capadero" conocido comúnmente como "las amapolas".
<b>Puntos cercanos:</b>	Guadalajara 60km Tepatitlán 26.6 Km León, Guanajuato 170 Km

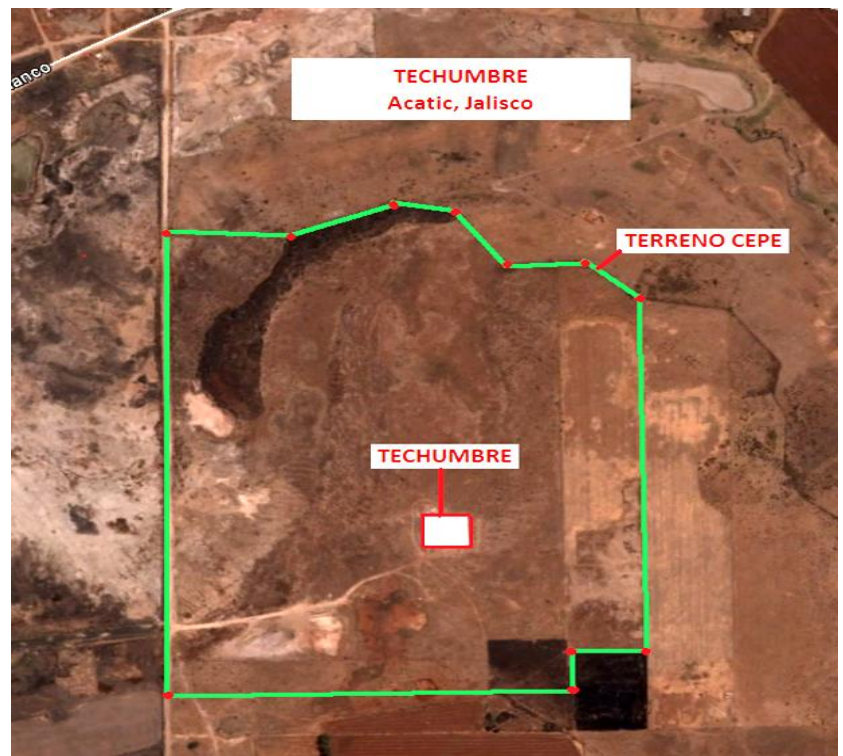

<b>Status:</b>	Desocupado
<b>Contacto:</b>	Lic. Ángel Herrera Alcalá, Director de Parques Industriales, Tel. (33) 3678 2072 Ext. 52343