

Reserva Territorial Acatic

Ficha informativa

Última actualización:

NOVIEMBRE 2018



[Click para la ubicación](#)

Año de adquisición del terreno:	2002
Monto de adquisición:	Pendiente
Superficie terreno:	250,000 M ₂
Superficie construida:	2,000 M ₂
Infraestructura:	Subestación eléctrica 225 Kva, Pipas y Red de Agua potable solo en temporal de lluvias, drenaje pluvial.
Servicios:	Aljibe que se abastece de agua de lluvia y/o de presa a 300 mts
Domicilio:	Predio denominado "el capadero" conocido comúnmente como "las amapolas".
Puntos cercanos:	Guadalajara 60km Tepatitlán 26.6 Km León, Guanajuato 170 Km

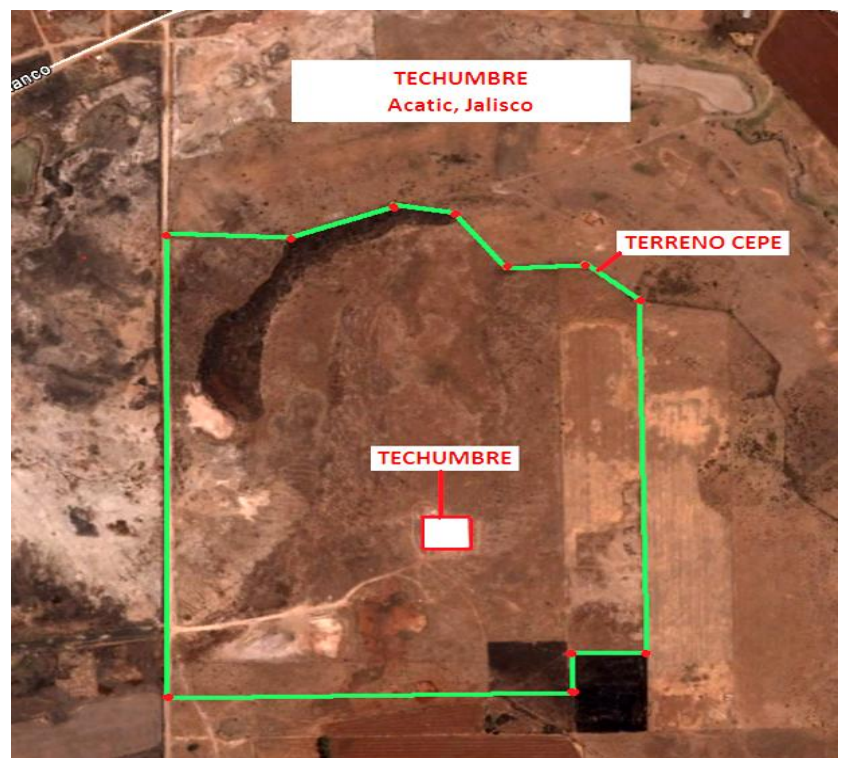

Status:	Desocupado
Contacto:	Lic. Ángel Herrera Alcalá, Director de Parques Industriales, Tel. (33) 3678 2072 Ext. 52343